

CAPITATION 2025

Mes coordonnées

Nom et prénom : _____

Adresse : _____

_____ No. log. _____

Ville : _____

Code postal : _____

Courriel : _____

Téléphone : _____

No de boîte d'enveloppe : _____

Ceci est une nouvelle adresse ? Oui Non

Je désire recevoir mon reçu d'impôt

Par la poste

Par courriel

Ma contribution

Montant : Nombre d'adultes _____ x 100 \$ _____ \$

J'ajoute un don de _____ \$

(Cochez devant le destinataire)

Pour la Fabrique de Notre-Dame-de-Beauport

Pour la Fondation du Sanctuaire de Sainte-Thérèse

Ma communauté chrétienne est (cochez) :

La Nativité-de-Notre-Dame

Notre-Dame-de-l'Espérance

Sainte-Gertrude

Saint-Ignace-de-Loyola

Sainte-Thérèse-de-l'Enfant-Jésus

Sainte-Brigitte-de-Laval

Chèque global libellé à

Fabrique Paroisse Notre-Dame-de-Beauport

Poster à : **CAPITATION Fabrique Notre-Dame-de-Beauport 3325, ave Loyola, Québec, Qc G1E 2S1**

Répartition de votre contribution

Pastorale :

- Personnes mandatées (prêtres, diacres, agent-e-s de pastorale, intervenante)
- Matériel d'animation et de célébration

Entretien :

- Chauffage, électricité, déneigement, entretien régulier
- Des réparations majeures sont aussi réalisées à certaines églises avec l'aide de subventions

Administration :

- Employé-e-s de bureau (la majorité à temps partiel)
- Personnel d'entretien du presbytère, des bureaux et des églises
- Papeterie, téléphone, site web, communications, feuillet paroissial

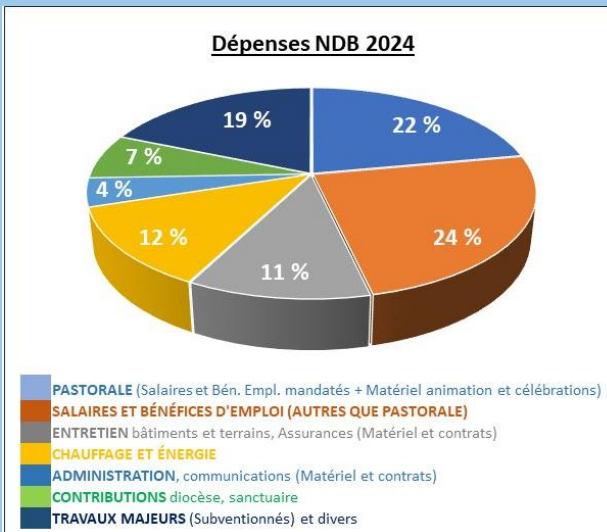

Venez nous rencontrer dans nos 6 églises et nos 3 secrétariats

La Nativité de Notre-Dame

25, ave du Couvent, Québec (Qc) G1E 6R9
(Secrétariat : voir Saint-Ignace-de-Loyola)

Notre-Dame-de-l'Espérance

2401, av. de l'Abbé-Giguère, Québec (Qc) G1C 0H4
(Secrétariat : voir Saint-Ignace-de-Loyola)

Sainte-Brigitte-de-Laval

1, rue du Couvent, Ste-Brigitte-de-Laval, G0A 3K0
Secr. (418-825-2596) Mardi : 8h30-11h30

Sainte-Gertrude

775, ave de l'Éducation, Québec (Qc) G1E 1J2
(Secrétariat : voir Saint-Ignace-de-Loyola)

Saint-Ignace-de-Loyola

3325, rue Loyola, Québec (Qc) G1E 2S1
Secr. de SI, NDE, SG et NAT (418-204-0510, p. 100)
Lundi au Vendredi : 12h 30 à 15h30

Sainte-Thérèse-de-l'Enfant-Jésus

158, rue Bertrand, Québec (Qc) G1B 1H7
Secrétariat : 418-663-4011, poste 2
Lundi au mercredi : 9h30 à 12h

BIENVENUE ET MERCI

CAPITATION 2025



Paroisse Notre-Dame-de-Beauport
www.notredamedebeauport.com



OBJECTIF : 450,000 \$

Votre contribution est essentielle au soutien de la vie pastorale

Que sera notre Église dans quelques années? Tous les scénarios sont possibles, mais une chose est sûre : l'attachement des paroissiens et des paroissiennes à leur vie de foi et à leur communauté chrétienne sera déterminant sur son avenir. Le territoire de notre paroisse a été profondément marqué depuis de nombreuses années par la foi des personnes qui y ont vécu, en laissant les empreintes d'un engagement soutenu. Dans cet héritage, tous et toutes peuvent aujourd'hui puiser pour relever les défis contemporains.

Notre Paroisse a encore beaucoup à transmettre aux générations qui viennent. Cette transmission repose sur la communauté et non seulement sur quelques laïques ou prêtres. Chaque baptisé a désormais la pleine responsabilité de faire vivre le message du Christ ici et dans notre monde. Pour que cette œuvre se perpétue, le soutien financier, l'engagement et la participation des paroissiens et des paroissiennes de tous âges est indispensable.

Votre Assemblée de fabrique



Rangée du haut : abbé Luc, Paquet, modérateur, Armel Aguessy, Jérôme Godin, Jean-François Paradis, Daniel Marceau; **Rangée du bas :** Danielle Thomassin, présidente AF, Régina Lavoie, vice-présidente et secrétaire, Nathalie Bourguignon.

L'équipe pastorale de l'Unité missionnaire Orléans – Côte-de-Beaupré : abbé Luc Paquet, modérateur; abbé Robert Côté; abbé Roger Landry; abbé Jean-Luc Laflamme; Mario Bouchard, diacre; Eugène Boily, diacre; Donald Rouleau, diacre; Gisèle Girard, coordonnatrice; Alain Leboeuf, agent de pastorale; Sœur Judith Giroux, agente de pastorale.

La vie pastorale de Notre-Dame-de-Beauport, c'est ...

- Une équipe pastorale composée de quatre prêtres, trois diacres permanents, deux agents de pastorale, une intervenante et une coordonnatrice;
- Six églises pour se rassembler et célébrer baptêmes, eucharisties, funérailles et sacrements dans chacune de nos communautés chrétiennes;
- Huit messes célébrées chaque fin de semaine et cinq messes sur semaine;
- Des temps d'adoration eucharistique dans cinq églises, dont trois avec des chapelles d'adoration;
- Des parcours d'initiation à la vie chrétienne offerts dans différentes formes;
- Plusieurs personnes œuvrant bénévolement auprès des paroissiens et des paroissiennes dans chacune de nos communautés chrétiennes;
- Des communications en continu par un feuillet paroissial hebdomadaire, un site web et une présence sur les réseaux sociaux.

La vie communautaire de Notre-Dame-de-Beauport, c'est ...

- Des partenariats avec les organismes communautaires de la Paroisse;
- Un lien avec les organismes venant en aide aux démunis de la Paroisse;
- Des référencements de la part des intervenants de nos secrétariats auprès d'organismes communautaires du milieu;
- Des locaux accessibles pour une foule d'activités sociales et communautaires, notamment pour nos aînés;
- Un patrimoine architectural remarquable qui assure la vitalité culturelle du milieu (visites guidées, concerts, hébergement de plusieurs chorales)

Suggestions, talents ou intérêt pour l'implication dans la vie communautaire?

Contactez :

- Régina Lavoie 581-998-3058
- reginalavoie@hotmail.com

Questions Capitation ?

- Maria Lessard, responsable
- 418-204-0510, poste 100
- capitation@notredamedebeauport.com

Différents moyens de contribuer

- Je donne en ligne via le site web de la paroisse : www.notredamedebeauport.com
- OU je joins un chèque couvrant le total de ma contribution (capitation et don) payable à l'ordre de **FABRIQUE DE NOTRE-DAME-DE-BEAUPORT** (la répartition sera faite par la Fabrique);
- OU je donne par virement bancaire (téléphonez à Mme Maria Lessard au 418 204-0510, poste 100 pour la procédure à suivre);

- OU je donne par carte de crédit :

--	--	--	--	--	--	--	--	--	--	--	--	--	--	--	--	--	--	--	--

Date d'expiration : _____/_____/_____

Code de sécurité (3 chiffres verso carte) : _____

Détenteur : _____

Signature : _____

Poster à :

CAPITATION Notre-Dame-de-Beauport
3325, rue Loyola, Québec, (QC) G1E 2S1

Réservé à l'administration :

Numéro de Confirmation	Date de la transaction	Validé par